

11°E

05'

Lengde E Greenwich

10'

15'

20'

Tidevannsnivå relativt til sjøkartnull
Tidal Levels referred to Datum of Soundings

Place	Lat N	Long E	Heights in metres above datum			
			MHWS	MHWN	MLWN	MLWS
Rørвик	64° 52'	11° 15'	2.6	2.0	1.0	0.4

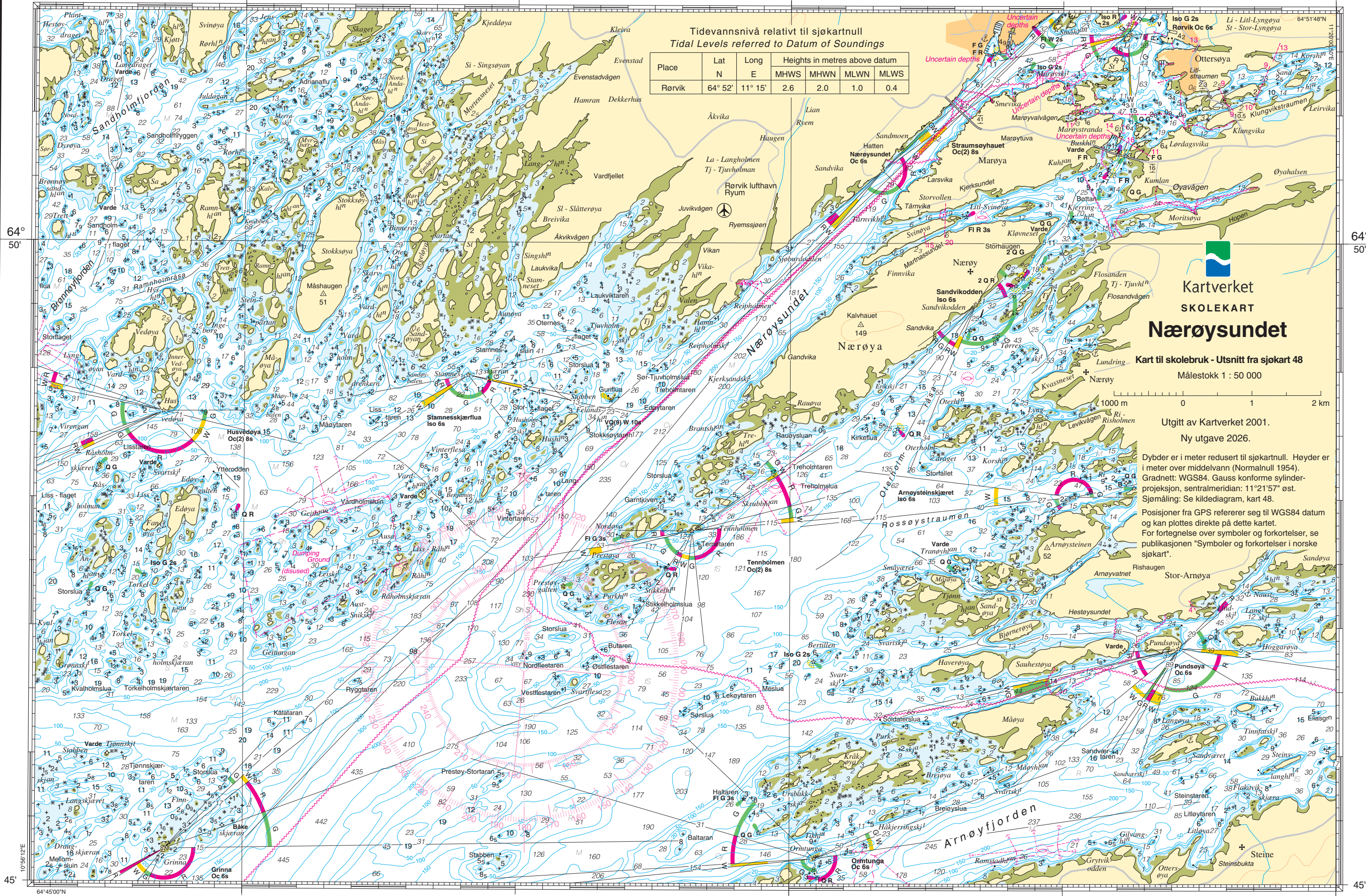

Kartverket
SKOLEKART
Nærøysundet
Kart til skolebruk - Utsnitt fra sjøkart 48
Målestokk 1 : 50 000

Utgitt av Kartverket 2001.
Ny utgave 2026.

Dybder er i meter redusert til sjøkartnull. Høyder er i meter over middellvann (Normalnull 1954).
Gradnett: WGS84. Gauss konforme sylinderprosjeksjon, sentralmeridian: 11°21'57" øst.
Sjømåling: Se kildediagram, kart 48.

Posisjoner fra GPS refererer seg til WGS84 datum og kan plottes direkte på dette kartet.
For fortegnelse over symboler og forkortelser, se publikasjonen "Symboler og forkortelser i norske sjøkart".

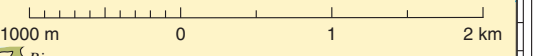

45'

11°E

05'

Lengde E Greenwich

10'

15'

45'